

## Rapport de mission de repérage des matériaux et produits contenant de l'amiante avant réalisation de travaux

Norme NF X 46-020 V .2017

5 RUE CLAUDE BERNARD

77000 MELUN



## A \ INFORMATIONS GENERALES

### A.1 \ DESIGNATION DU BÂTIMENT

Nature du bâtiment :	LOGEMENTS COLLECTIFS	Adresse :	5 RUE CLAUDE BERNARD 77000 MELUN
Date du permis de construire ou date de construction		Bâtiment :	
Etage :		Porte :	
Ref Cadastrale :	NC	Propriété de :	OPH77 10 AVENUE CHARLES PEGUY 77000 MELUN

### A.2 \ DESIGNATION DU DONNEUR D'ORDRE

Nom :	OPH77	Documents remis :	
Adresse :	10 AVENUE CHARLES PEGUY 77000 MELUN	Moyens mis à disposition :	

### A.3 \ EXECUTION DE LA MISSION

RAPPORT N° :	62LAI0703	Laboratoire d'Analyses :	ITGA
Repérage réalisé le :	11/06/2019	Adresse laboratoire :	3 RUE ARMAND HERPIN LACROIX - CS 46537 35065 RENNES CEDEX
Accompagnateur :		Numéro d'accréditation :	1-5967
Par :	Serge TAVARES	Organisme d'assurance professionnelle :	AXA France
N° certificat :	DTI3472	Adresse assurance :	313 Terrasses de l'Arche 92727 NANTERRE CEDEX
Date d'obtention :	20/08/2018	N° de contrat d'assurance :	10158549604
Organisme certificateur		Date de validité :	31/12/2019

## B \ CACHET DU DIAGNOSTIQUEUR

**FAIT LE 04/07/2019**

Cabinet : EXPERT HABITAT & INDUSTRIE INGENIERIE

Nom du responsable : **DE TINGUY Emmanuel**

Nom du diagnostiqueur : **Serge TAVARES**



## C\ SOMMAIRE

### Table des matières

A \ INFORMATIONS GENERALES .....	2
A.1 \ DESIGNATION DU BÂTIMENT .....	2
A.2 \ DESIGNATION DU DONNEUR D'ORDRE .....	2
A.3 \ EXECUTION DE LA MISSION.....	2
B \ CACHET DU DIAGNOSTIQUEUR .....	2
C \ SOMMAIRE .....	3
D \ CONCLUSIONS .....	4
E \ PROGRAMME DE REPERAGE .....	5
F \ CONDITIONS DE REALISATION DU REPERAGE .....	7
G \ RAPPORTS PRECEDENTS.....	7
H \ RESULTATS DETAILLES DU REPERAGE .....	8
ANNEXE 1 – PHOTOS DES ELEMENTS AMIANTES ET/OU NON AMIANTES.....	21
ANNEXE 3 – PROCES VERBAUX D'ANALYSES.....	28
ATTESTATION(S).....	30
CERTIFICAT DE COMPETENCES .....	31

## D\ CONCLUSIONS

**Dans le cadre de la mission décrite en tête de rapport, il a été repéré des matériaux et produits contenant de l'amiante**

PIECE	ETAGE	ELEMENTS	DESCRIPTIF LABORATOIRE	REPERAGE	Echantillon	METHODE	ETAT	RESULTAT
Placard 1	Rez de chaussée	Enduit / Peinture	Peinture non séparable + carton non séparable + enduit plâtreux blanc en vrac	Mur B	62LAI0703P004	RESULTAT ANALYSE	DEGRADATION PARTIELLE	Amiante détecté (Chrysotile)
Chambre 1	Rez de chaussée	Enduit / Peinture	Peinture non séparable + carton non séparable + enduit plâtreux blanc en vrac	Mur A	62LAI0703P004	ZPSO	DEGRADATION PARTIELLE	Amiante détecté (Chrysotile)
Entrée	Rez de chaussée	Revêtement souple	Colle polymère jaune non séparable + ragréage gris	Sol	62LAI0703P006	RESULTAT ANALYSE	DEGRADATION PARTIELLE	Fr4:Amiante détecté (Chrysotile)
Chambre 1	Rez de chaussée	Revêtement souple	Colle polymère jaune non séparable + ragréage gris	Sol	62LAI0703P006	ZPSO	DEGRADATION PARTIELLE	Fr4:Amiante détecté (Chrysotile)
Chambre 2	Rez de chaussée	Revêtement souple	Colle polymère jaune non séparable + ragréage gris	Sol	62LAI0703P006	ZPSO	DEGRADATION PARTIELLE	Fr4:Amiante détecté (Chrysotile)
Dégagement	Rez de chaussée	Revêtement souple	Colle polymère jaune non séparable + ragréage gris	Sol	62LAI0703P006	ZPSO	DEGRADATION PARTIELLE	Fr4:Amiante détecté (Chrysotile)
Placard 1	Rez de chaussée	Revêtement souple	Colle polymère jaune non séparable + ragréage gris	Sol	62LAI0703P006	ZPSO	DEGRADATION PARTIELLE	Fr4:Amiante détecté (Chrysotile)
Placard 2	Rez de chaussée	Revêtement souple	Colle polymère jaune non séparable + ragréage gris	Sol	62LAI0703P006	ZPSO	DEGRADATION PARTIELLE	Fr4:Amiante détecté (Chrysotile)

PIECE	ETAGE	ELEMENTS	DESCRIPTIF LABORATOIRE	REPERAGE	Echantillon	METHODE	ETAT	RESULTAT
Séjour	Rez de chaussée	Revêtement souple	Colle polymère jaune non séparable + ragréage gris	Sol	62LAI0703P006	ZPSO	DEGRADATION PARTIELLE	Fr4:Amiante détecté (Chrysotile)

JP : Jugement Personnel, ZPSO : Zone présentant des similitudes d'Ouvrage

*Liste des locaux non visités concernés par les travaux et justification*

PIECE	ETAGE	STATUT DE VISITE
NEANT		

*Liste des éléments non inspectés et justification*

PIECE	ETAGE	ELEMENTS	REPERAGE	RESULTAT
NEANT				

## E \ PROGRAMME DE REPERAGE

PIECES CONCERNEES	PERIMETRE DU REPERAGE	REPERAGE	TRAVAUX	ELEMENTS	Echantillonnage	REMARQUES PARTICULIERES
	LOGEMENTS COLLECTIFS		Selon BT			

OFFICE PUBLIC DE L'HABITAT 77		PAGE N° 1
<b>NOM ET ADRESSE DE L'EXPÉDITEUR</b> OFFICE PUBLIC DE L'HABITAT 77 ANT. MELUN PAYS SEINE 10 AVENUE CHARLES PEGUY CS 90074 77002 MELUN CEDEX Tél : 01 64 14 11 11 Siret : 27770001900016		<b>BON DE TRAVAUX</b> 2019 13054  EXPERT HABITAT INGENIERIE  33 BIS BOULEVARD GAMBETTA 3EME ETAGE 78300 POISSY  Téléphone 0321734144
Réf. fournisseur F / 5149 Marché n° 2017 4473 1 Provenance EX-MELUN VAL SEINE Objet DIAG	<b>SERVICE</b> SCE MELUN PAYS SEINE <b>ÉMETTEUR</b> LUTGEN MARC	
<b>LOCALISATION</b> Programme 62 MELUN - ALMONT Tranche 1      Ensemble F000      Escalier AI      Étage 07      Logement 3      Module 62LAI0703 Retrait des clés CHEZ LE GARDIEN	<b>ADRESSE</b> 5 RUE CL. BERNARD 77000 MELUN	

**DÉLAI D'EXÉCUTION** 7 **JOURS**      **PÉRIODE DU** 05-06-2019 **AU** 12-08-2019

ARTICLE	DÉSIGNATION	QUANTITÉ	PRIX UNITAIRE H.T.	TOTAL H.T.
AMI46	REPERAGE AMIANTE AVANT TRAVAUX - TVX D'ENTRETIENS OU RÉPARATIONS ENTRE 1 A	1,00	5,00	5,00
AMI73	ANALYSE EN LABORATOIRE - ANALYSE MET ANALYSE DE 1 A 10 PRELEVEMENTS ISSUS TRX D'ELECTRICITE ET PEINTURE CUISINE	8,00	48,00	384,00
<b>TOTAL H.T.</b>				389,00
<b>H.T. ACTUALISE</b>				
<b>COEFFICIENT REGIONAL</b>				
<b>RABAIS</b>				
<b>TOTAL H.T.</b>				
T.V.A. 20,00 %				77,80
<b>TOTAL T.T.C.</b>				466,80

AFFECTATION BUDGÉTAIRE				CODES STRUCTURE ET SCHEMA : TECHNI	
CODE BUDGET	RUBRIQUE	INSTANCES		LIBELLE DU POSTE BUDGÉTAIRE	
1	HONAMIA	A760	AME1	ME1	HONORAIRES DIAG AMIANTE
					MONTANT T.T.C. 466,80

AFFECTATION ANALYTIQUE					
CODE BUDGET	RUBRIQUE	INSTANCES	REFERENCES PATRIMOINE	REFERENCES OCCUPANT	MONTANT T.T.C.
1	HONAMIA	62	1	F000 AI 62LAI0703 L 9926697	466,80

Voir en page 2 la suite du BON DE TRAVAUX 2019 13054

ORIGINAL A CONSERVER PAR LE DESTINATAIRE

**ELEMENTS A SONDER OU A ANALYSER NON PRESENTS:**

## F \ CONDITIONS DE REALISATION DU REPERAGE

Le repérage amiante avant travaux, contient les informations sur la présence d'amiante dans les matériaux et produits du bâtiment afin d'informer les intervenants réalisant des activités ou interventions sur des matériaux et/ou équipements susceptibles de libérer des fibres d'amiante selon la liste citée dans le cadre E.

Il consiste à identifier et localiser, par inspections visuelles et investigations approfondies pouvant être destructives, l'ensemble des matériaux et produits contenant de l'amiante incorporés ou faisant indissociablement corps avec les locaux et les zones de l'immeuble objet des travaux.

Lorsque l'absence de marquages spécifiques ou de documents ne permet pas à l'opérateur de repérage d'attester de la présence ou de la non présence d'amiante dans les matériaux et produits, des prélèvements seront effectués afin de déterminer par analyse la présence ou non d'amiante.

Procédures de prélèvement :

Les prélèvements sur des matériaux ou produits susceptibles de contenir de l'amiante sont réalisés en vertu des dispositions du Code du Travail.

Le matériel de prélèvement est adapté à l'opération à réaliser afin de générer le minimum de poussières. Dans le cas où une émission de poussières est prévisible, le matériau ou produit est mouillé à l'eau à l'endroit du prélèvement (sauf risque électrique) et, si nécessaire, une protection est mise en place au sol ; de même, le point de prélèvement est stabilisé après l'opération (pulvérisation de vernis ou de laque, par exemple).

Pour chaque prélèvement, des outils propres et des gants à usage unique sont utilisés afin d'éliminer tout risque de contamination croisée. Dans tous les cas, les équipements de protection individuelle sont à usage unique.

L'accès à la zone à risque (sphère de 1 à 2 mètres autour du point de prélèvement) est interdit pendant l'opération. Si l'accompagnateur doit s'y tenir, il porte les mêmes équipements de protection individuelle que l'opérateur de repérage.

L'échantillon est immédiatement conditionné, après son prélèvement, dans un double emballage individuel étanche.

Les informations sur toutes les conditions existantes au moment du prélèvement susceptible d'influencer l'interprétation des résultats des analyses (environnement du matériau, contamination éventuelle, etc.) seront, le cas échéant, mentionnées dans la fiche d'identification et de cotation en annexe.

Sens du repérage pour évaluer un local :

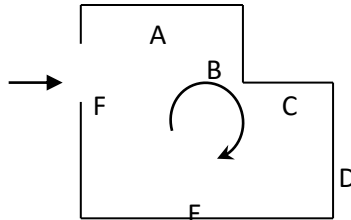

## G \ RAPPORTS PRECEDENTS

## H \ RESULTATS DETAILLES DU REPERAGE

LISTE DES LOCAUX / PARTIES D'IMMEUBLE VISITEES/NON VISITEES CONCERNEES PAR LES TRAVAUX ET JUSTIFICATION

PIECE	ETAGE	JUSTIFICATION	VISITE	TRAVAUX
Chambre 1	RC		OUI	CONCERNEE
Salle de bains	RC		OUI	CONCERNEE
WC	RC		OUI	CONCERNEE
Placard 1	RC		OUI	CONCERNEE
Entrée	RC		OUI	CONCERNEE
Séjour	RC		OUI	CONCERNEE
Chambre 2	RC		OUI	CONCERNEE
Dégagement	RC		OUI	CONCERNEE
Placard 2	RC		OUI	CONCERNEE
Cellier	RC		OUI	CONCERNEE
Cuisine	RC		OUI	CONCERNEE
Balcon	RC		OUI	CONCERNEE

### DESCRIPTION DES REVETEMENTS EN PLACE AU JOUR DE LA VISITE

PIECE	ETAG E	MUR 1	MUR 2	MUR 3	MUR 4	PLANCHE R BAS	PLANCHE R HAUT	PORTES	FENETRE 1	FENETRE 2
Chambre 1	RC	Plaque de plâtre	Béton			Sol souple	Peinture		PVC	
Salle de bains	RC	Béton				Carrelage	Toles Fibre de verre	BOIS		
WC	RC	Béton				Carrelage	Peinture	BOIS		
Placard 1	RC	Béton	Plaque de plâtre			Sol souple	Peinture	BOIS		
Entrée	RC	Béton				Sol souple	Peinture	METALLIQUE		
Séjour	RC	Béton				Sol souple	Peinture	BOIS	PVC	
Chambre 2	RC	Béton				Sol souple	Peinture	BOIS	PVC	
Dégagement	RC	Béton				Sol souple	Peinture	BOIS		
Placard 2	RC	Béton				Sol souple	Peinture	BOIS		
Cellier	RC	Béton				Carrelage	Peinture	BOIS		
Cuisine	RC	Béton				Carrelage	Peinture	PVC		
Balcon	RC									

### LA LISTE DES MATERIAUX OU PRODUITS CONTENANT DE L'AMIANTE, SUR ZONE DE SIMILITUDE D'OUVRAGE ET SUR JUGEMENT PERSONNEL

PIECE	ETAGE	ELEMENTS	DESCRIPTIF LABORATOIRE	Echantillon	REPERAGE	ETAT	RESULTAT	METHODE
-------	-------	----------	------------------------	-------------	----------	------	----------	---------

Rapport N° : 62LAI0703 11/06/2019

8/33

Version : 04/07/2019



PIECE	ETAGE	ELEMENTS	DESCRIPTIF LABORATOIRE	Echantillon	REPERAGE	ETAT	RESULTAT	METHODE
Chambre 1	Rez de chaussée	Enduit / Peinture	Peinture non séparable + carton non séparable + enduit plâtreux blanc en vrac	62LAI0703P004	Mur A	DEGRADATION PARTIELLE	Amiante détecté (Chrysotile)	ZPSO
Chambre 1	Rez de chaussée	Revêtement souple	Colle polymère jaune non séparable + ragréage gris	62LAI0703P006	Sol	DEGRADATION PARTIELLE	Fr4:Amiante détecté (Chrysotile)	ZPSO
Chambre 2	Rez de chaussée	Revêtement souple	Colle polymère jaune non séparable + ragréage gris	62LAI0703P006	Sol	DEGRADATION PARTIELLE	Fr4:Amiante détecté (Chrysotile)	ZPSO
Dégagement	Rez de chaussée	Revêtement souple	Colle polymère jaune non séparable + ragréage gris	62LAI0703P006	Sol	DEGRADATION PARTIELLE	Fr4:Amiante détecté (Chrysotile)	ZPSO
Placard 1	Rez de chaussée	Revêtement souple	Colle polymère jaune non séparable + ragréage gris	62LAI0703P006	Sol	DEGRADATION PARTIELLE	Fr4:Amiante détecté (Chrysotile)	ZPSO
Placard 2	Rez de chaussée	Revêtement souple	Colle polymère jaune non séparable + ragréage gris	62LAI0703P006	Sol	DEGRADATION PARTIELLE	Fr4:Amiante détecté (Chrysotile)	ZPSO
Séjour	Rez de chaussée	Revêtement souple	Colle polymère jaune non séparable + ragréage gris	62LAI0703P006	Sol	DEGRADATION PARTIELLE	Fr4:Amiante détecté (Chrysotile)	ZPSO

JP : Jugement Personnel, ZPSO : Zone présentant des similitudes d'Ouvrage

**LA LISTE DES MATERIAUX OU PRODUITS CONTENANT DE L'AMIANTE, APRES ANALYSE**

PIECE	ETAGE	ELEMENTS	DESCRIPTIF LABORATOIRE	Echantillon	REPERAGE	ETAT	RESULTAT
Placard 1	Rez de chaussée	Enduit / Peinture	Peinture non séparable + carton non séparable + enduit plâtreux blanc en vrac	62LAI0703P004	Mur B	DEGRADATION PARTIELLE	Amiante détecté (Chrysotile)
Entrée	Rez de chaussée	Revêtement souple	Colle polymère jaune non séparable + ragréage gris	62LAI0703P006	Sol	DEGRADATION PARTIELLE	Fr4:Amiante détecté (Chrysotile)

JP : Jugement Personnel, ZPSO : Zone présentant des similitudes d'Ouvrage

**LA LISTE DES MATERIAUX SUSCEPTIBLES DE CONTENIR DE L'AMIANTE, MAIS N'EN CONTENANT PAS.**

Rapport N° : 62LAI0703 11/06/2019

9/33

Version : 04/07/2019

PIECE	ETAGE	ELEMENTS	DESCRIPTIF LABORATOIRE	Echantillon	REPERAGE	ETAT	RESULTAT	METHODE
Cuisine	Rez de chaussé e	Revêtement bitumineux	Tampon bitumineux noir	62LAI0703P00 1	Sous évier	DEGRADATION PARTIELLE	Amiante non détecté	RESULTAT ANALYSE
Cellier	Rez de chaussé e	Colle carrelage	Carrelage	62LAI0703P00 2	Sol	DEGRADATION PARTIELLE	Fr1:Amiante non détecté	RESULTAT ANALYSE
Cellier	Rez de chaussé e	Colle carrelage	Joint cassant gris non séparable + colle grise non séparable + matériau compact gris hétérogène	62LAI0703P00 2	Sol	DEGRADATION PARTIELLE	Fr2:Amiante non détecté	RESULTAT ANALYSE
Cuisine	Rez de chaussé e	Colle carrelage	Carrelage	62LAI0703P00 2	Sol	DEGRADATION PARTIELLE	Fr1:Amiante non détecté	ZPSO
Cuisine	Rez de chaussé e	Colle carrelage	Joint cassant gris non séparable + colle grise non séparable + matériau compact gris hétérogène	62LAI0703P00 2	Sol	DEGRADATION PARTIELLE	Fr2:Amiante non détecté	ZPSO
Salle de bains	Rez de chaussé e	Colle carrelage	Carrelage	62LAI0703P00 2	Sol	DEGRADATION PARTIELLE	Fr1:Amiante non détecté	ZPSO
Salle de bains	Rez de chaussé e	Colle carrelage	Joint cassant gris non séparable + colle grise non séparable + matériau compact gris hétérogène	62LAI0703P00 2	Sol	DEGRADATION PARTIELLE	Fr2:Amiante non détecté	ZPSO
WC	Rez de chaussé e	Colle carrelage	Carrelage	62LAI0703P00 2	Sol	DEGRADATION PARTIELLE	Fr1:Amiante non détecté	ZPSO
WC	Rez de chaussé e	Colle carrelage	Joint cassant gris non séparable + colle grise non séparable + matériau compact gris hétérogène	62LAI0703P00 2	Sol	DEGRADATION PARTIELLE	Fr2:Amiante non détecté	ZPSO

PIECE	ETAGE	ELEMENTS	DESCRIPTIF LABORATOIRE	Echantillon	REPERAGE	ETAT	RESULTAT	METHODE
Cellier	Rez de chaussé e	Enduit / Peinture béton	Peinture non séparable + enduit plâtreux blanc en vrac	62LAI0703P003	Mur D	DEGRADATION PARTIELLE	Amiante non détecté	RESULTAT ANALYSE
Cellier	Rez de chaussé e	Enduit / Peinture béton	Peinture non séparable + enduit plâtreux blanc en vrac	62LAI0703P003	Mur A	DEGRADATION PARTIELLE	Amiante non détecté	ZPSO
Cellier	Rez de chaussé e	Enduit / Peinture béton	Peinture non séparable + enduit plâtreux blanc en vrac	62LAI0703P003	Mur B	DEGRADATION PARTIELLE	Amiante non détecté	ZPSO
Cellier	Rez de chaussé e	Enduit / Peinture béton	Peinture non séparable + enduit plâtreux blanc en vrac	62LAI0703P003	Mur C	DEGRADATION PARTIELLE	Amiante non détecté	ZPSO
Entrée	Rez de chaussé e	Enduit / Peinture béton	Peinture non séparable + enduit plâtreux blanc en vrac	62LAI0703P005	Plafond	DEGRADATION PARTIELLE	Amiante non détecté	RESULTAT ANALYSE
Cellier	Rez de chaussé e	Enduit / Peinture béton	Peinture non séparable + enduit plâtreux blanc en vrac	62LAI0703P005	Plafond	DEGRADATION PARTIELLE	Amiante non détecté	ZPSO
Chambre 1	Rez de chaussé e	Enduit / Peinture béton	Peinture non séparable + enduit plâtreux blanc en vrac	62LAI0703P005	Plafond	DEGRADATION PARTIELLE	Amiante non détecté	ZPSO
Chambre 2	Rez de chaussé e	Enduit / Peinture béton	Peinture non séparable + enduit plâtreux blanc en vrac	62LAI0703P005	Plafond	DEGRADATION PARTIELLE	Amiante non détecté	ZPSO
Dégagement	Rez de chaussé e	Enduit / Peinture béton	Peinture non séparable + enduit plâtreux blanc en vrac	62LAI0703P005	Plafond	DEGRADATION PARTIELLE	Amiante non détecté	ZPSO

PIECE	ETAGE	ELEMENTS	DESCRIPTIF LABORATOIRE	Echantillon	REPERAGE	ETAT	RESULTAT	METHODE
Placard 1	Rez de chaussée	Enduit / Peinture béton	Peinture non séparable + enduit plâtreux blanc en vrac	62LAI0703P005	Plafond	DEGRADATION PARTIELLE	Amiante non détecté	ZPSO
Placard 2	Rez de chaussée	Enduit / Peinture béton	Peinture non séparable + enduit plâtreux blanc en vrac	62LAI0703P005	Plafond	DEGRADATION PARTIELLE	Amiante non détecté	ZPSO
Séjour	Rez de chaussée	Enduit / Peinture béton	Peinture non séparable + enduit plâtreux blanc en vrac	62LAI0703P005	Plafond	DEGRADATION PARTIELLE	Amiante non détecté	ZPSO
Entrée	Rez de chaussée	Revêtement souple	Revêtement bicouche souple marron + colle polymère jaune non séparable	62LAI0703P006	Sol	DEGRADATION PARTIELLE	Fr1:Amiante non détecté	RESULTAT ANALYSE
Entrée	Rez de chaussée	Revêtement souple	Revêtement souple beige	62LAI0703P006	Sol	DEGRADATION PARTIELLE	Fr2:Amiante non détecté	RESULTAT ANALYSE
Entrée	Rez de chaussée	Revêtement souple	Colle polymère jaune non séparable + dalle dure cassante beige	62LAI0703P006	Sol	DEGRADATION PARTIELLE	Fr3:Amiante non détecté	RESULTAT ANALYSE
Chambre 1	Rez de chaussée	Revêtement souple	Revêtement bicouche souple marron + colle polymère jaune non séparable	62LAI0703P006	Sol	DEGRADATION PARTIELLE	Fr1:Amiante non détecté	ZPSO
Chambre 1	Rez de chaussée	Revêtement souple	Revêtement souple beige	62LAI0703P006	Sol	DEGRADATION PARTIELLE	Fr2:Amiante non détecté	ZPSO
Chambre 1	Rez de chaussée	Revêtement souple	Colle polymère jaune non séparable + dalle dure cassante beige	62LAI0703P006	Sol	DEGRADATION PARTIELLE	Fr3:Amiante non détecté	ZPSO

PIECE	ETAGE	ELEMENTS	DESCRIPTIF LABORATOIRE	Echantillon	REPERAGE	ETAT	RESULTAT	METHODE
Chambre 2	Rez de chaussée	Revêtement souple	Revêtement bicouche souple marron + colle polymère jaune non séparable	62LAI0703P006	Sol	DEGRADATION PARTIELLE	Fr1:Amiante non détecté	ZPSO
Chambre 2	Rez de chaussée	Revêtement souple	Revêtement souple beige	62LAI0703P006	Sol	DEGRADATION PARTIELLE	Fr2:Amiante non détecté	ZPSO
Chambre 2	Rez de chaussée	Revêtement souple	Colle polymère jaune non séparable + dalle dure cassante beige	62LAI0703P006	Sol	DEGRADATION PARTIELLE	Fr3:Amiante non détecté	ZPSO
Dégagement	Rez de chaussée	Revêtement souple	Revêtement bicouche souple marron + colle polymère jaune non séparable	62LAI0703P006	Sol	DEGRADATION PARTIELLE	Fr1:Amiante non détecté	ZPSO
Dégagement	Rez de chaussée	Revêtement souple	Revêtement souple beige	62LAI0703P006	Sol	DEGRADATION PARTIELLE	Fr2:Amiante non détecté	ZPSO
Dégagement	Rez de chaussée	Revêtement souple	Colle polymère jaune non séparable + dalle dure cassante beige	62LAI0703P006	Sol	DEGRADATION PARTIELLE	Fr3:Amiante non détecté	ZPSO
Placard 1	Rez de chaussée	Revêtement souple	Revêtement bicouche souple marron + colle polymère jaune non séparable	62LAI0703P006	Sol	DEGRADATION PARTIELLE	Fr1:Amiante non détecté	ZPSO
Placard 1	Rez de chaussée	Revêtement souple	Revêtement souple beige	62LAI0703P006	Sol	DEGRADATION PARTIELLE	Fr2:Amiante non détecté	ZPSO
Placard 1	Rez de chaussée	Revêtement souple	Colle polymère jaune non séparable + dalle dure cassante beige	62LAI0703P006	Sol	DEGRADATION PARTIELLE	Fr3:Amiante non détecté	ZPSO

PIECE	ETAGE	ELEMENTS	DESCRIPTIF LABORATOIRE	Echantillon	REPERAGE	ETAT	RESULTAT	METHODE
Placard 2	Rez de chaussée	Revêtement souple	Revêtement bicouche souple marron + colle polymère jaune non séparable	62LAI0703P006	Sol	DEGRADATION PARTIELLE	Fr1:Amiante non détecté	ZPSO
Placard 2	Rez de chaussée	Revêtement souple	Revêtement souple beige	62LAI0703P006	Sol	DEGRADATION PARTIELLE	Fr2:Amiante non détecté	ZPSO
Placard 2	Rez de chaussée	Revêtement souple	Colle polymère jaune non séparable + dalle dure cassante beige	62LAI0703P006	Sol	DEGRADATION PARTIELLE	Fr3:Amiante non détecté	ZPSO
Séjour	Rez de chaussée	Revêtement souple	Revêtement bicouche souple marron + colle polymère jaune non séparable	62LAI0703P006	Sol	DEGRADATION PARTIELLE	Fr1:Amiante non détecté	ZPSO
Séjour	Rez de chaussée	Revêtement souple	Revêtement souple beige	62LAI0703P006	Sol	DEGRADATION PARTIELLE	Fr2:Amiante non détecté	ZPSO
Séjour	Rez de chaussée	Revêtement souple	Colle polymère jaune non séparable + dalle dure cassante beige	62LAI0703P006	Sol	DEGRADATION PARTIELLE	Fr3:Amiante non détecté	ZPSO
Salle de bains	Rez de chaussée	Fibre de verre	Peinture non séparable + toile fibreuse blanche non séparable + matériau plâtreux blanc en vrac	62LAI0703P007	Plafond	DEGRADATION PARTIELLE	Amiante non détecté	RESULTAT ANALYSE
WC	Rez de chaussée	Fibre de verre	Peinture non séparable + toile fibreuse blanche non séparable + matériau plâtreux blanc en vrac	62LAI0703P007	Plafond	DEGRADATION PARTIELLE	Amiante non détecté	ZPSO

PIECE	ETAGE	ELEMENTS	DESCRIPTIF LABORATOIRE	Echantillon	REPERAGE	ETAT	RESULTAT	METHODE
Salle de bains	Rez de chaussé e	Fibre de verre	Peinture non séparable + enduit plâtreux blanc en vrac + toile fibreuse blanche non séparable	62LAI0703P008	Mur A	DEGRADATION PARTIELLE	Amiante non détecté	RESULTAT ANALYSE
Cuisine	Rez de chaussé e	Fibre de verre	Peinture non séparable + enduit plâtreux blanc en vrac + toile fibreuse blanche non séparable	62LAI0703P008	Mur A	DEGRADATION PARTIELLE	Amiante non détecté	ZPSO
Cuisine	Rez de chaussé e	Fibre de verre	Peinture non séparable + enduit plâtreux blanc en vrac + toile fibreuse blanche non séparable	62LAI0703P008	Mur B	DEGRADATION PARTIELLE	Amiante non détecté	ZPSO
Cuisine	Rez de chaussé e	Fibre de verre	Peinture non séparable + enduit plâtreux blanc en vrac + toile fibreuse blanche non séparable	62LAI0703P008	Mur C	DEGRADATION PARTIELLE	Amiante non détecté	ZPSO
Cuisine	Rez de chaussé e	Fibre de verre	Peinture non séparable + enduit plâtreux blanc en vrac + toile fibreuse blanche non séparable	62LAI0703P008	Mur D	DEGRADATION PARTIELLE	Amiante non détecté	ZPSO
Salle de bains	Rez de chaussé e	Fibre de verre	Peinture non séparable + enduit plâtreux blanc en vrac + toile fibreuse blanche non séparable	62LAI0703P008	Mur B	DEGRADATION PARTIELLE	Amiante non détecté	ZPSO

PIECE	ETAGE	ELEMENTS	DESCRIPTIF LABORATOIRE	Echantillon	REPERAGE	ETAT	RESULTAT	METHODE
Salle de bains	Rez de chaussé e	Fibre de verre	Peinture non séparable + enduit plâtreux blanc en vrac + toile fibreuse blanche non séparable	62LAI0703P008	Mur C	DEGRADATION PARTIELLE	Amiante non détecté	ZPSO
Salle de bains	Rez de chaussé e	Fibre de verre	Peinture non séparable + enduit plâtreux blanc en vrac + toile fibreuse blanche non séparable	62LAI0703P008	Mur D	DEGRADATION PARTIELLE	Amiante non détecté	ZPSO
WC	Rez de chaussé e	Fibre de verre	Peinture non séparable + enduit plâtreux blanc en vrac + toile fibreuse blanche non séparable	62LAI0703P008	Mur A	DEGRADATION PARTIELLE	Amiante non détecté	ZPSO
WC	Rez de chaussé e	Fibre de verre	Peinture non séparable + enduit plâtreux blanc en vrac + toile fibreuse blanche non séparable	62LAI0703P008	Mur B	DEGRADATION PARTIELLE	Amiante non détecté	ZPSO
WC	Rez de chaussé e	Fibre de verre	Peinture non séparable + enduit plâtreux blanc en vrac + toile fibreuse blanche non séparable	62LAI0703P008	Mur C	DEGRADATION PARTIELLE	Amiante non détecté	ZPSO
WC	Rez de chaussé e	Fibre de verre	Peinture non séparable + enduit plâtreux blanc en vrac + toile fibreuse blanche non séparable	62LAI0703P008	Mur D	DEGRADATION PARTIELLE	Amiante non détecté	ZPSO



PIECE	ETAGE	ELEMENTS	DESCRIPTIF LABORATOIRE	Echantillon	REPERAGE	ETAT	RESULTAT	METHODE
Chambre 2	Rez de chaussé e	Fibre de verre	Peintures multiples non séparable + toile fibreuse blanche non séparable + enduit plâtreux blanc en vrac	62LAI0703P009	Mur A	DEGRADATION PARTIELLE	Amiante non détecté	RESULTAT ANALYSE
Chambre 1	Rez de chaussé e	Fibre de verre	Peintures multiples non séparable + toile fibreuse blanche non séparable + enduit plâtreux blanc en vrac	62LAI0703P009	Mur B	DEGRADATION PARTIELLE	Amiante non détecté	ZPSO
Chambre 1	Rez de chaussé e	Fibre de verre	Peintures multiples non séparable + toile fibreuse blanche non séparable + enduit plâtreux blanc en vrac	62LAI0703P009	Mur C	DEGRADATION PARTIELLE	Amiante non détecté	ZPSO
Chambre 1	Rez de chaussé e	Fibre de verre	Peintures multiples non séparable + toile fibreuse blanche non séparable + enduit plâtreux blanc en vrac	62LAI0703P009	Mur D	DEGRADATION PARTIELLE	Amiante non détecté	ZPSO
Chambre 2	Rez de chaussé e	Fibre de verre	Peintures multiples non séparable + toile fibreuse blanche non séparable + enduit plâtreux blanc en vrac	62LAI0703P009	Mur B	DEGRADATION PARTIELLE	Amiante non détecté	ZPSO

PIECE	ETAGE	ELEMENTS	DESCRIPTIF LABORATOIRE	Echantillon	REPERAGE	ETAT	RESULTAT	METHODE
Chambre 2	Rez de chaussé	Fibre de verre	Peintures multiples non séparable + toile fibreuse blanche non séparable + enduit plâtreux blanc en vrac	62LAI0703P009	Mur C	DEGRADATION PARTIELLE	Amiante non détecté	ZPSO
Chambre 2	Rez de chaussé	Fibre de verre	Peintures multiples non séparable + toile fibreuse blanche non séparable + enduit plâtreux blanc en vrac	62LAI0703P009	Mur D	DEGRADATION PARTIELLE	Amiante non détecté	ZPSO
Dégagement	Rez de chaussé	Fibre de verre	Peintures multiples non séparable + toile fibreuse blanche non séparable + enduit plâtreux blanc en vrac	62LAI0703P009	Mur A	DEGRADATION PARTIELLE	Amiante non détecté	ZPSO
Dégagement	Rez de chaussé	Fibre de verre	Peintures multiples non séparable + toile fibreuse blanche non séparable + enduit plâtreux blanc en vrac	62LAI0703P009	Mur B	DEGRADATION PARTIELLE	Amiante non détecté	ZPSO
Dégagement	Rez de chaussé	Fibre de verre	Peintures multiples non séparable + toile fibreuse blanche non séparable + enduit plâtreux blanc en vrac	62LAI0703P009	Mur C	DEGRADATION PARTIELLE	Amiante non détecté	ZPSO

PIECE	ETAGE	ELEMENTS	DESCRIPTIF LABORATOIRE	Echantillon	REPERAGE	ETAT	RESULTAT	METHODE
Dégagement	Rez de chaussée	Fibre de verre	Peintures multiples non séparable + toile fibreuse blanche non séparable + enduit plâtreux blanc en vrac	62LAI0703P009	Mur D	DEGRADATION PARTIELLE	Amiante non détecté	ZPSO
Entrée	Rez de chaussée	Fibre de verre	Peintures multiples non séparable + toile fibreuse blanche non séparable + enduit plâtreux blanc en vrac	62LAI0703P009	Mur A	DEGRADATION PARTIELLE	Amiante non détecté	ZPSO
Entrée	Rez de chaussée	Fibre de verre	Peintures multiples non séparable + toile fibreuse blanche non séparable + enduit plâtreux blanc en vrac	62LAI0703P009	Mur B	DEGRADATION PARTIELLE	Amiante non détecté	ZPSO
Entrée	Rez de chaussée	Fibre de verre	Peintures multiples non séparable + toile fibreuse blanche non séparable + enduit plâtreux blanc en vrac	62LAI0703P009	Mur C	DEGRADATION PARTIELLE	Amiante non détecté	ZPSO
Entrée	Rez de chaussée	Fibre de verre	Peintures multiples non séparable + toile fibreuse blanche non séparable + enduit plâtreux blanc en vrac	62LAI0703P009	Mur D	DEGRADATION PARTIELLE	Amiante non détecté	ZPSO

PIECE	ETAGE	ELEMENTS	DESCRIPTIF LABORATOIRE	Echantillon	REPERAGE	ETAT	RESULTAT	METHODE
Séjour	Rez de chaussé e	Fibre de verre	Peintures multiples non séparable + toile fibreuse blanche non séparable + enduit plâtreux blanc en vrac	62LAI0703P009	Mur A	DEGRADATION PARTIELLE	Amiante non détecté	ZPSO
Séjour	Rez de chaussé e	Fibre de verre	Peintures multiples non séparable + toile fibreuse blanche non séparable + enduit plâtreux blanc en vrac	62LAI0703P009	Mur B	DEGRADATION PARTIELLE	Amiante non détecté	ZPSO
Séjour	Rez de chaussé e	Fibre de verre	Peintures multiples non séparable + toile fibreuse blanche non séparable + enduit plâtreux blanc en vrac	62LAI0703P009	Mur C	DEGRADATION PARTIELLE	Amiante non détecté	ZPSO
Séjour	Rez de chaussé e	Fibre de verre	Peintures multiples non séparable + toile fibreuse blanche non séparable + enduit plâtreux blanc en vrac	62LAI0703P009	Mur D	DEGRADATION PARTIELLE	Amiante non détecté	ZPSO

JP : Jugement Personnel, ZPSO : Zone présentant des similitudes d'Ouvrage

## ANNEXE 1 – PHOTOS DES ELEMENTS AMIANTES ET/OU NON AMIANTES

PRELEVEMENT : 62LAI0703P001			
NOM DU CLIENT	NUMERO DU DOSSIER		PIECE OU LOCAL
OPH77	62LAI0703 11/06/2019		Cuisine (Rez de chaussée)
ELEMENT	DESCRIPTIF DU LABORATOIRE	DATE DE PRELEVEMENT	NOM DE L'OPERATEUR
Revêtement bitumineux	Tampon bitumineux noir	11/06/2019	TAVARES Serge
LOCALISATION		RESULTAT	
Sous évier		Amiante non détecté	

### EMPLACEMENT



PRELEVEMENT : 62LAI0703P002			
NOM DU CLIENT	NUMERO DU DOSSIER		PIECE OU LOCAL
OPH77	62LAI0703 11/06/2019		Cellier (Rez de chaussée)
ELEMENT	DESCRIPTIF DU LABORATOIRE	DATE DE PRELEVEMENT	NOM DE L'OPERATEUR
Colle carrelage	Carrelage	11/06/2019	TAVARES Serge
LOCALISATION		RESULTAT	
Sol		Fr1:Amiante non détecté	

### EMPLACEMENT

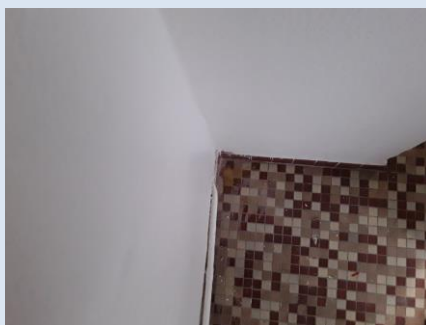

PRELEVEMENT : 62LAI0703P002			
NOM DU CLIENT	NUMERO DU DOSSIER	PIECE OU LOCAL	
OPH77	62LAI0703 11/06/2019	Cellier (Rez de chaussée)	
ELEMENT	DESCRIPTIF DU LABORATOIRE	DATE DE PRELEVEMENT	NOM DE L'OPERATEUR
Colle carrelage	Joint cassant gris non séparable + colle grise non séparable + matériau compact gris hétérogène	11/06/2019	TAVARES Serge
LOCALISATION		RESULTAT	
Sol		Fr2:Amiante non détecté	

EMPLACEMENT

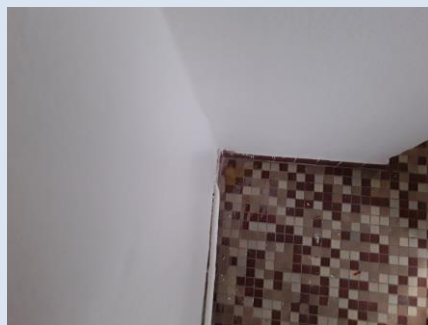

PRELEVEMENT : 62LAI0703P003			
NOM DU CLIENT	NUMERO DU DOSSIER	PIECE OU LOCAL	
OPH77	62LAI0703 11/06/2019	Cellier (Rez de chaussée)	
ELEMENT	DESCRIPTIF DU LABORATOIRE	DATE DE PRELEVEMENT	NOM DE L'OPERATEUR
Enduit / Peinture béton	Peinture non séparable + enduit plâtreux blanc en vrac	11/06/2019	TAVARES Serge
LOCALISATION		RESULTAT	
Mur D		Amiante non détecté	

EMPLACEMENT

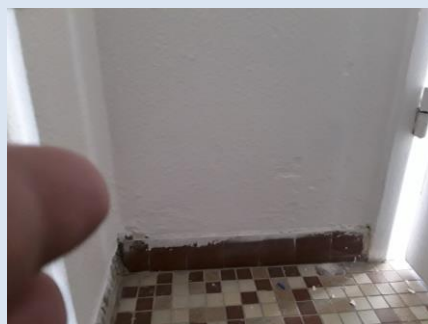

PRELEVEMENT : 62LAI0703P004			
NOM DU CLIENT	NUMERO DU DOSSIER		PIECE OU LOCAL
OPH77	62LAI0703 11/06/2019		Placard 1 (Rez de chaussée)
ELEMENT	DESCRIPTIF DU LABORATOIRE	DATE DE PRELEVEMENT	NOM DE L'OPERATEUR
Enduit / Peinture	Peinture non séparable + carton non séparable + enduit plâtreux blanc en vrac	11/06/2019	TAVARES Serge
LOCALISATION		RESULTAT	
Mur B		Amiante détecté (Chrysotile)	

EMPLACEMENT

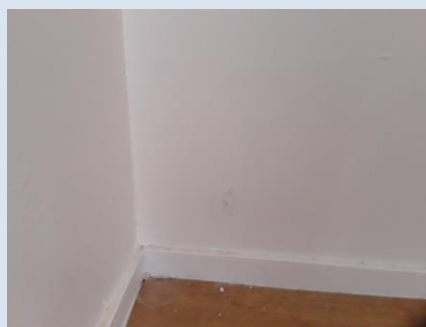

PRELEVEMENT : 62LAI0703P005			
NOM DU CLIENT	NUMERO DU DOSSIER		PIECE OU LOCAL
OPH77	62LAI0703 11/06/2019		Entrée (Rez de chaussée)
ELEMENT	DESCRIPTIF DU LABORATOIRE	DATE DE PRELEVEMENT	NOM DE L'OPERATEUR
Enduit / Peinture béton	Peinture non séparable + enduit plâtreux blanc en vrac	11/06/2019	TAVARES Serge
LOCALISATION		RESULTAT	
Plafond		Amiante non détecté	

EMPLACEMENT



PRELEVEMENT : 62LAI0703P006			
NOM DU CLIENT	NUMERO DU DOSSIER	PIECE OU LOCAL	
OPH77	62LAI0703 11/06/2019	Entrée (Rez de chaussée)	
ELEMENT	DESCRIPTIF DU LABORATOIRE	DATE DE PRELEVEMENT	NOM DE L'OPERATEUR
Revêtement souple	Revêtement bicouche souple marron + colle polymère jaune non séparable	11/06/2019	TAVARES Serge
LOCALISATION		RESULTAT	
Sol		Fr1:Amiante non détecté	

EMPLACEMENT



PRELEVEMENT : 62LAI0703P006			
NOM DU CLIENT	NUMERO DU DOSSIER	PIECE OU LOCAL	
OPH77	62LAI0703 11/06/2019	Entrée (Rez de chaussée)	
ELEMENT	DESCRIPTIF DU LABORATOIRE	DATE DE PRELEVEMENT	NOM DE L'OPERATEUR
Revêtement souple	Revêtement souple beige	11/06/2019	TAVARES Serge
LOCALISATION		RESULTAT	
Sol		Fr2:Amiante non détecté	

EMPLACEMENT





PRELEVEMENT : 62LAI0703P006			
NOM DU CLIENT	NUMERO DU DOSSIER		PIECE OU LOCAL
OPH77	62LAI0703 11/06/2019		Entrée (Rez de chaussée)
ELEMENT	DESCRIPTIF DU LABORATOIRE	DATE DE PRELEVEMENT	NOM DE L'OPERATEUR
Revêtement souple	Colle polymère jaune non séparable + dalle dure cassante beige	11/06/2019	TAVARES Serge
LOCALISATION		RESULTAT	
Sol		Fr3:Amiante non détecté	

EMPLACEMENT



PRELEVEMENT : 62LAI0703P006			
NOM DU CLIENT	NUMERO DU DOSSIER		PIECE OU LOCAL
OPH77	62LAI0703 11/06/2019		Entrée (Rez de chaussée)
ELEMENT	DESCRIPTIF DU LABORATOIRE	DATE DE PRELEVEMENT	NOM DE L'OPERATEUR
Revêtement souple	Colle polymère jaune non séparable + ragréage gris	11/06/2019	TAVARES Serge
LOCALISATION		RESULTAT	
Sol		Fr4:Amiante détecté (Chrysotile)	

EMPLACEMENT



PRELEVEMENT : 62LAI0703P007			
NOM DU CLIENT	NUMERO DU DOSSIER	PIECE OU LOCAL	
OPH77	62LAI0703 11/06/2019	Salle de bains (Rez de chaussée)	
ELEMENT	DESCRIPTIF DU LABORATOIRE	DATE DE PRELEVEMENT	NOM DE L'OPERATEUR
Fibre de verre	Peinture non séparable + toile fibreuse blanche non séparable + matériau plâtreux blanc en vrac	11/06/2019	TAVARES Serge
LOCALISATION		RESULTAT	
Plafond		Amiante non détecté	

EMPLACEMENT

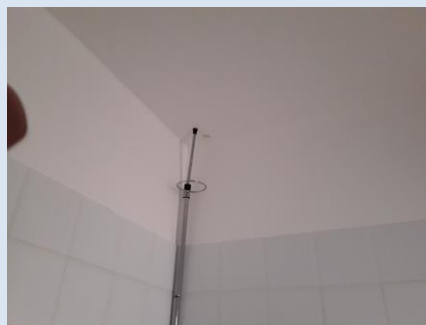

PRELEVEMENT : 62LAI0703P008			
NOM DU CLIENT	NUMERO DU DOSSIER	PIECE OU LOCAL	
OPH77	62LAI0703 11/06/2019	Salle de bains (Rez de chaussée)	
ELEMENT	DESCRIPTIF DU LABORATOIRE	DATE DE PRELEVEMENT	NOM DE L'OPERATEUR
Fibre de verre	Peinture non séparable + enduit plâtreux blanc en vrac + toile fibreuse blanche non séparable	11/06/2019	TAVARES Serge
LOCALISATION		RESULTAT	
Mur A		Amiante non détecté	

EMPLACEMENT



PRELEVEMENT : 62LAI0703P009			
NOM DU CLIENT	NUMERO DU DOSSIER		PIECE OU LOCAL
OPH77	62LAI0703 11/06/2019		Chambre 2 (Rez de chaussée)
ELEMENT	DESCRIPTIF DU LABORATOIRE	DATE DE PRELEVEMENT	NOM DE L'OPERATEUR
Fibre de verre	Peintures multiples non séparable + toile fibreuse blanche non séparable + enduit plâtreux blanc en vrac	11/06/2019	TAVARES Serge
LOCALISATION		RESULTAT	
Mur A		Amiante non détecté	

EMPLACEMENT



## ANNEXE 3 – PROCES VERBAUX D'ANALYSES



Parc Edonia - Bât. R - Rue de la Terre Adèle - CS n° 66862  
35768 SAINT-GREGOIRE CEDEX  
Tel : 02.99.35.41.41  
Fax : 02.99.35.41.42  
www.itga.fr

Accréditation n° I-5967



Liste des sites et portées disponibles sur [www.cofrac.fr](http://www.cofrac.fr)

L'accréditation du COFRAC atteste de la compétence des laboratoires pour les seuls essais couverts par l'accréditation qui sont identifiés par le symbole :

### RAPPORT SYNTHÉTIQUE D'ANALYSE NUMÉRO IT0719-59467 EN DATE DU 03/07/2019 RECHERCHE ET IDENTIFICATION D'AMIANTE SUR PRELEVEMENT(S) DE MATERIAU(X)

*Ce rapport ne concerne que les échantillons soumis à l'analyse tels qu'ils ont été reçus au laboratoire.  
Les informations fournies par le client sont simplement retranscrites et identifiées comme telles.*

Client : AGENCE EHI IDF- (COMPTE MATERIAUX)- EXPERT HABITAT & INDUSTRIE INGENIERIE 2 rue Traversière 78580 LES ALLUETS LE ROI	Réf. Commande ITGA : IT0719-59467 Réf. Commande Client : 62LAI0703-01
--	--

Prélèvement(s) : Reçu au laboratoire le : 19/06/2019

Préparation(s) : Effectuée de façon à être représentative de l'échantillon

- ou
- Pour une analyse au Microscope Optique à Lumière Polarisée (MOLP) : Prélèvement et montage adapté sur lame de microscope
  - Pour une analyse au Microscope Electronique à Transmission Analytique (META) en fonction de la nature de la prise d'essai :
    - (1) - Broyage en milieu aqueux et récupération des particules sur grilles de microscopie (méthode interne : IT085)
    - (2) - Attaque chimique, broyage et récupération des particules sur grilles de microscopie (méthode interne : IT286)

Technique(s) : - Microscopie Optique à Lumière Polarisée (guide HSG 248 - Appendice 2) : Morphologie et critères optiques

Analytique(s) : La détection de fibres d'amiante optiquement observables est garantie si la teneur est supérieure ou égale à 0,1 % en masse.  
ou  
- Microscopie Electronique à Transmission Analytique (parties pertinentes de la norme NF X 43-050) : Morphologie, EDX et diffraction électronique  
La détection de fibres d'amiante est garantie si la teneur est supérieure ou égale à 0,1 % en masse.

Résultat(s) :

Fraction analysée	Technique analytique (Méthode de préparation)	Nombre de préparations	Date d'analyse	Résultat / Variété d'amiante
Réf dossier client : 62LAI0703-01 - 5 RUE CLAUDE BERNARD 77000 MELUN Réf échantillon client : 62LAI0703P001 / LOGEMENTS COLLECTIFS - - - / Cuisine Sous évier Revêtement bitumineux	META (2)	1	03/07/2019	Amiante non détecté / -
Réf dossier client : 62LAI0703-01 - 5 RUE CLAUDE BERNARD 77000 MELUN Réf échantillon client : 62LAI0703P002 / LOGEMENTS COLLECTIFS - - - / Cellier Sol Colle carrelage	META (1)	1	03/07/2019	Amiante non détecté / -
Réf dossier client : 62LAI0703-01 - 5 RUE CLAUDE BERNARD 77000 MELUN Réf échantillon client : 62LAI0703P003 / LOGEMENTS COLLECTIFS - - - / Cellier Mur D Enduit Peinture béton	META (1)	2	03/07/2019	Amiante non détecté / -

La reproduction de ce rapport n'est autorisée que sous sa forme intégrale ; ce rapport ne doit pas être reproduit partiellement sans l'approbation du laboratoire.

Sauf demande particulière et écrite du client, les échantillons sont conservés pendant 6 mois et les rapports pendant 2 ans.

DTA 164-01 rev 07

Page 1/2

**RAPPORT SYNTHÉTIQUE D'ANALYSE NUMÉRO IT0719-59467 EN DATE DU 03/07/2019  
RECHERCHE ET IDENTIFICATION D'AMIANTE SUR PRELEVEMENT(S) DE MATERIAU(X)**

Fraction analysée	Technique analytique (Méthode de préparation)	Nombre de préparations	Date d'analyse	Résultat / Variété d'amiante
Réf dossier client : 62LAI0703-01 - 5 RUE CLAUDE BERNARD 77000 MELUN Réf échantillon client : 62LAI0703P004 / LOGEMENTS COLLECTIFS - - - / Placard 1 Mur B Enduit Peinture				Réf échantillon ITGA : IT071906-49631 Description ITGA : Peinture / Carton / Enduit plâtreux blanc en vrac
* Peinture non séparable + carton non séparable + enduit plâtreux blanc en vrac	META (1)	1	03/07/2019	Présence de fibres d'amiante / Chrysotile
Réf dossier client : 62LAI0703-01 - 5 RUE CLAUDE BERNARD 77000 MELUN Réf échantillon client : 62LAI0703P005 / LOGEMENTS COLLECTIFS - - - / Entrée Plafond Enduit Peinture béton				Réf échantillon ITGA : IT071906-49632 Description ITGA : Peinture / Enduit plâtreux blanc en vrac
* Peinture non séparable + enduit plâtreux blanc en vrac	META (1)	1	03/07/2019	Amiante non détecté / -
Réf dossier client : 62LAI0703-01 - 5 RUE CLAUDE BERNARD 77000 MELUN Réf échantillon client : 62LAI0703P006 / LOGEMENTS COLLECTIFS - - - / Entrée Sol Revêtement souple				Réf échantillon ITGA : IT071906-49633 Description ITGA : Revêtement bicouche souple marron / Colle polymère jaune / Revêtement souple beige / Colle polymère jaune / Dalle dure cassante beige / Colle polymère jaune / Ragréage gris
* Revêtement bicouche souple marron + colle polymère jaune non séparable	META (1)	1	03/07/2019	Amiante non détecté / -
* Revêtement souple beige	META (1)	1	03/07/2019	Amiante non détecté / -
* Colle polymère jaune non séparable + dalle dure cassante beige	META (2)	1	03/07/2019	Amiante non détecté / -
* Colle polymère jaune non séparable + ragréage gris	META (1)	3	03/07/2019	Présence de fibres d'amiante / Chrysotile
Réf dossier client : 62LAI0703-01 - 5 RUE CLAUDE BERNARD 77000 MELUN Réf échantillon client : 62LAI0703P007 / LOGEMENTS COLLECTIFS - - - / Salle de bains Plafond Fibre de verre				Réf échantillon ITGA : IT071906-49634 Description ITGA : Peinture / Toile fibreuse blanche / Matériau plâtreux blanc en vrac
* Peinture non séparable + toile fibreuse blanche non séparable + matériau plâtreux blanc en vrac	META (1)	1	03/07/2019	Amiante non détecté / -
Réf dossier client : 62LAI0703-01 - 5 RUE CLAUDE BERNARD 77000 MELUN Réf échantillon client : 62LAI0703P008 / LOGEMENTS COLLECTIFS - - - / Salle de bains Mur A Fibre de verre				Réf échantillon ITGA : IT071906-49635 Description ITGA : Peinture / Enduit plâtreux blanc en vrac / Toile fibreuse blanche
* Peinture non séparable + enduit plâtreux blanc en vrac + toile fibreuse blanche non séparable	META (1)	1	03/07/2019	Amiante non détecté / -
Réf dossier client : 62LAI0703-01 - 5 RUE CLAUDE BERNARD 77000 MELUN Réf échantillon client : 62LAI0703P009 / LOGEMENTS COLLECTIFS - - - / Chambre 2 Mur A Fibre de verre				Réf échantillon ITGA : IT071906-49636 Description ITGA : Peintures multiples / Toile fibreuse blanche / Enduit plâtreux blanc en vrac
* Peintures multiples non séparable + toile fibreuse blanche non séparable + enduit plâtreux blanc en vrac	META (1)	1	03/07/2019	Amiante non détecté / -

Validé par : Giovanni ANTOLA SILVA - Analyste



La reproduction de ce rapport n'est autorisée que sous sa forme intégrale ; ce rapport ne doit pas être reproduit partiellement sans l'approbation du laboratoire.

Sauf demande particulière et écrite du client, les échantillons sont conservés pendant 6 mois et les rapports pendant 2 ans.

DTA 164-01 rev 07

Page 2/2

ATTESTATION(S)



Votre attestation Responsabilité Civile

AXA France IARD dont le siège social se situe 313, Terrasses de l'Arche 92727 Nanterre Cedex atteste que :

**EXPERT HABITAT & INDUSTRIE INGENIERIE**  
**21 ROUTE D ALBERT**  
**62450 AVESNES LES BAPAUME**

Est titulaire du contrat d'assurance n° 10158549604 ayant pris effet le 01/03/2018.  
 Ce contrat garantit les conséquences pécuniaires de la Responsabilité civile pouvant lui incomber du fait de l'exercice des activités de **DIAGNOSTICS TECHNIQUES IMMOBILIERS** suivantes :

<p>ETAT MENTIONNANT LA PRESENCE OU L'ABSENCE DE MATERIAUX CONTENANT DE L'AMIANTE                  DIAGNOSTIC TECHNIQUE AMIANTE                  DIAGNOSTIC AMIANTE PARTIES PRIVATIVES                  CONTROLE PERIODIQUE ( AMIANTE )                  CONTROLE VISUEL APRES TRAVAUX ( PLOMB - AMIANTE )                  REPERAGE AMIANTE AVANT/ APRES TRAVAUX ET DEMOLITION                  REPERAGE AMIANTE ET D'HAP SUR SURFACE BITUMEE ET ENROBES                  DIAGNOSTIC PLOMB DANS L'EAU                  CONSTAT DES RISQUES D'EXPOSITION AU PLOMB ( CREP )                  DIAGNOSTIC DE RISQUE D'INTOXICATION AU PLOMB DANS LES PEINTURES ( DRIPP )                  RECHERCHE DE PLOMB AVANT TRAVAUX / DEMOLITION                  ETAT RELATIF A LA PRESENCE DE TERMITES                  ETAT PARASITAIRE ( MERULES, VRILLETTES, LYCTUS )                  INFORMATION SUR LA PRESENCE DE RISQUE DE MERULE ( LOI ALLUR )                  MESURAGE LOI CARREZ ET LOI BOUTIN                  CALCULS DES MILLIEMES - TANTIEMES DE COPROPRIETE ET REALISATION DE PLANS ASSOCIES SELON LES TEXTES SUIVANTS : LOI 65-557 DU 10 JUILLET 1965, DECRET 67-223 DU 17 MARS 1967, DECRET 2004- 479 du 27 mai 2004 ET SUIVANTS FIXANT LE STATUT DE LA COPROPRIETE DES IMMEUBLES BATIS.                  ETAT DE L'INSTALLATION INTERIEURE DE GAZ                  ETAT DES RISQUES NATURELS, MINIERES ET TECHNOLOGIQUES ( ENRNMT )                  DIAGNOSTIC DE PERFORMANCE ENERGETIQUE DPE INDIVIDUEL POUR MAISONS INDIVIDUELLES, APPARTEMENTS ET LOTS TERTIAIRES AFFECTES A DES IMMEUBLES A USAGE PRINCIPAL D'HABITATION, AINSI QUE LES ATTESTATIONS DE PRISE EN COMPTE DE LA REGLEMENTATION THERMIQUE.</p>	<p>ETAT DES LIEUX LOCATIFS                  DIAGNOSTIC DE SECURITE PISCINE                  CERTIFICAT DE DECENCE ET CERTIFICAT DE TRAVAUX DE REHABILITATION                  DIAGNOSTIC POUR OBTENTION DE PRET A TAUX ZERO INFILTROMETRIE-MESURES DE PERMEABILITE DU BATIMENT ET DES RESEAUX AERAIQUES                  THERMOGRAPHIE INFRAROUGE                  DIAGNOSTIC RADON : UNIQUEMENT POUR MAISONS INDIVIDUELLES ET IMMEUBLES D'HABITATION, A L'EXCLUSION DES ERP.                  DIAGNOSTIC DANS LE CADRE DE LA LOI SRU AVANT MISE EN COPROPRIETE                  DIAGNOSTIC DECHETS DE CHANTIER - ARTICLES R 111-43 A R 111-49 DU CODE DE LA CONSTRUCTION ET DE L'HABITATION                  DOCUMENT UNIQUE D'EVALUATION DES RISQUES COPROPRIETE - Articles L 230-2, III, R 230-1 DU CODE DU TRAVAIL                  DIAGNOSTIC TECHNIQUE GLOBAL (DTG ) POUR LES COPROPRIETES - LOI N° 2014-366 POUR L'ACCES AU LOGEMENT ET UN URBANISME RENOVE « ALUR », A L'EXCLUSION DE MISSIONS RELEVANT D'UN PROFESSIONNEL DE LA VENTE OU DE LA LOCATION DE BIENS IMMOBILIERS.                  DIAGNOSTIC ACCESSIBILITE HANDICAPES                  EXPERTISE EN VALEUR VENALE ET LOCATIVE ( SOUS RESERVE D'OBTENTION DE FORMATION )                  ETAT DESCRIPTIF DE DIVISION                  CENTRE DE FORMATION                  MESURES D'EMPOUSSIEREMENT AMIANTE AVEC STRATEGIE D'ECHANTILLONAGE                  DIAGNOSTIC QUALITE DE L'AIR INTERIEUR                  VERIFICATION PERIODIQUE ET INITIALE DES INSTALLATIONS ELECTRIQUES</p>
---	--

La garantie Responsabilité civile professionnelle s'exerce à concurrence de 5.000.000 € par sinistre et par année d'assurance.

La présente attestation est valable du 1<sup>er</sup> JANVIER 2019 au 31 DECEMBRE 2019 et ne peut engager l'assureur au-delà des limites et conditions du contrat auquel elle se réfère.

Ce contrat permet à l'assuré de satisfaire à l'obligation d'assurance de responsabilité civile professionnelle résultant des dispositions de l'article R271-2 du Code de la Construction et de l'Habitation (décret n° 2006-1114 du 5 septembre 2006 relatif aux diagnostics techniques immobiliers) pour l'établissement des documents visés à l'article L271-4 dudit Code.

L'assuré doit être titulaire d'une certification de compétence en cours de validité délivrée par un organisme accrédité dans le domaine de la construction ou employer des salariés ou être constituée de personnes physiques qui disposent de ladite certification de compétence en cours de validité pour l'établissement des documents visés aux articles L271-4 et L134-1 du code de la Construction et de l'Habitation.  
 A défaut la garantie n'est pas acquise.

Le présent document, établi par AXA, est valable jusqu'au 31 DECEMBRE 2019 sous réserve du paiement des cotisations. Il a pour objet d'attester l'existence d'un contrat. Il ne constitue toutefois pas une présomption d'application des garanties et ne peut engager AXA au-delà des clauses, conditions et limites du contrat auquel il se réfère. Les exceptions de garantie opposables au souscripteur le sont également aux bénéficiaires de l'indemnité (résiliation, nullité, règle proportionnelle, exclusions, déchéances, ...).

Toute adjonction autre que le cachet et la signature du représentant de la Société est réputée non écrite.

Fait à Pessac, le 26/11/2018  
 Pour la compagnie



CERTIFICAT DE COMPETENCES



<b>PLANCHE DE REPÉRAGE</b>	Zone : Rez de chaussée	Vue de dessus
Auteur : TAVARES Serge	Bien : 62LAI0703 - 5 RUE CLAUDE BERNARD 77000 MELUN	Chaque support/équipement identifié a fait l'objet d'un sondage par le technicien

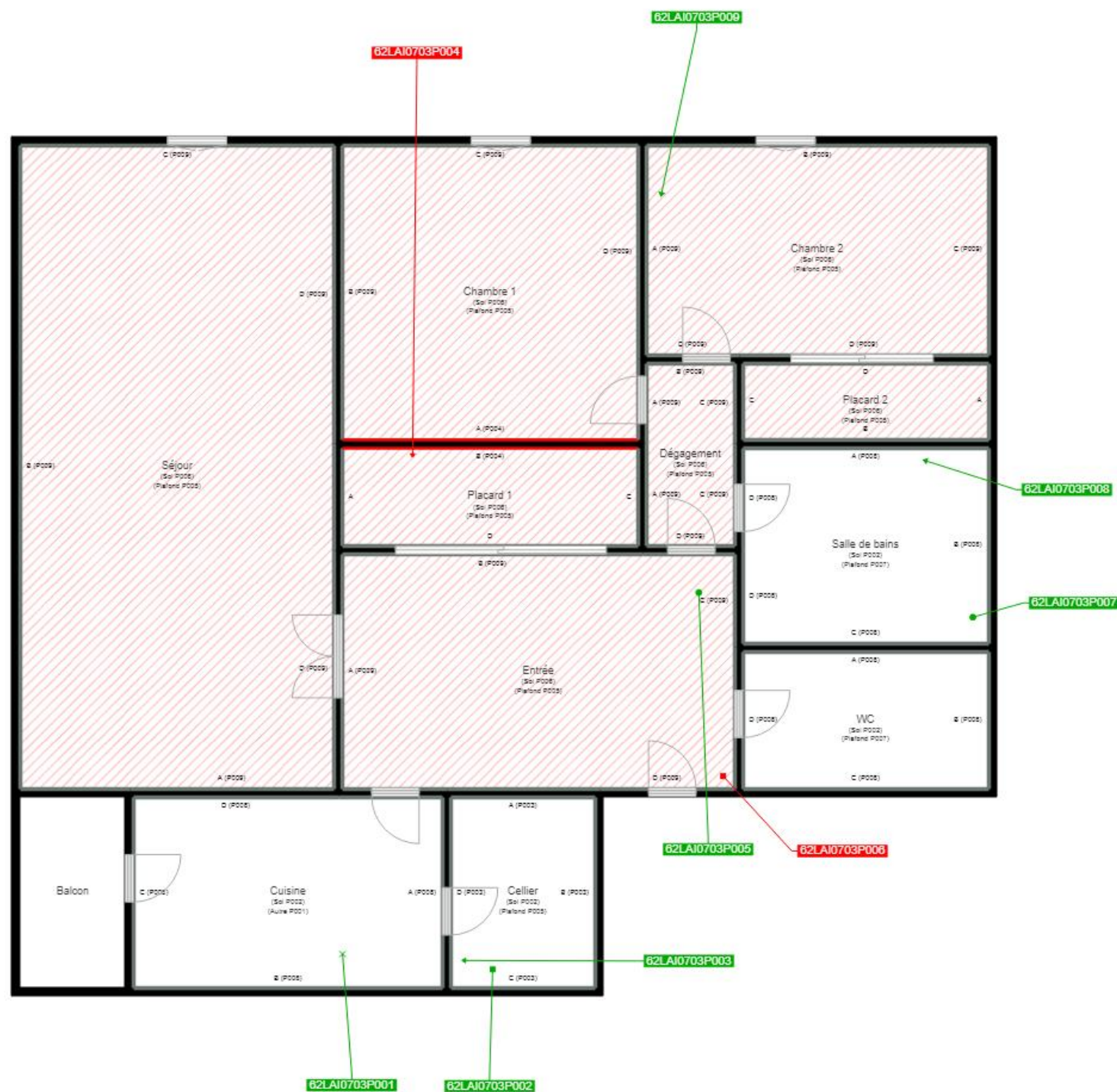



Cloisons Plaques de plâtre
Murs Bois
Murs Brique
Murs périphériques / Plaques de plâtre
Murs carreaux de plâtre
Murs Béton / Enduit
Murs porteurs et/ou mur de refend / Plaques de plâtre
Murs périphériques / Doublage (plaque de plâtre + isolant)
Torchis
Murs Amiantés
Murs Brique / Enduit
Murs Brique plâtrière
Murs Pierre

Murs amiantés
■ Prélèvements de sol amianté
■ Prélèvements de sol non amiantés
● Prélèvements de plafond amiantés
● Prélèvements de plafond non amiantés
→ Prélèvements de mur amiantés
→ Prélèvements de mur non amiantés
X Autres types de prélèvements amiantés
X Autres types de prélèvements non amiantés
/// Sols amiantés
/// Plafonds amiantés
⊗ Sols et plafonds amiantés
⊕ Conduits amiantés
⊕ Conduits non amiantés